资金管理-收款单 相关接口流程

1.获取收款单列表（条件+分页）

流程图+相关库表

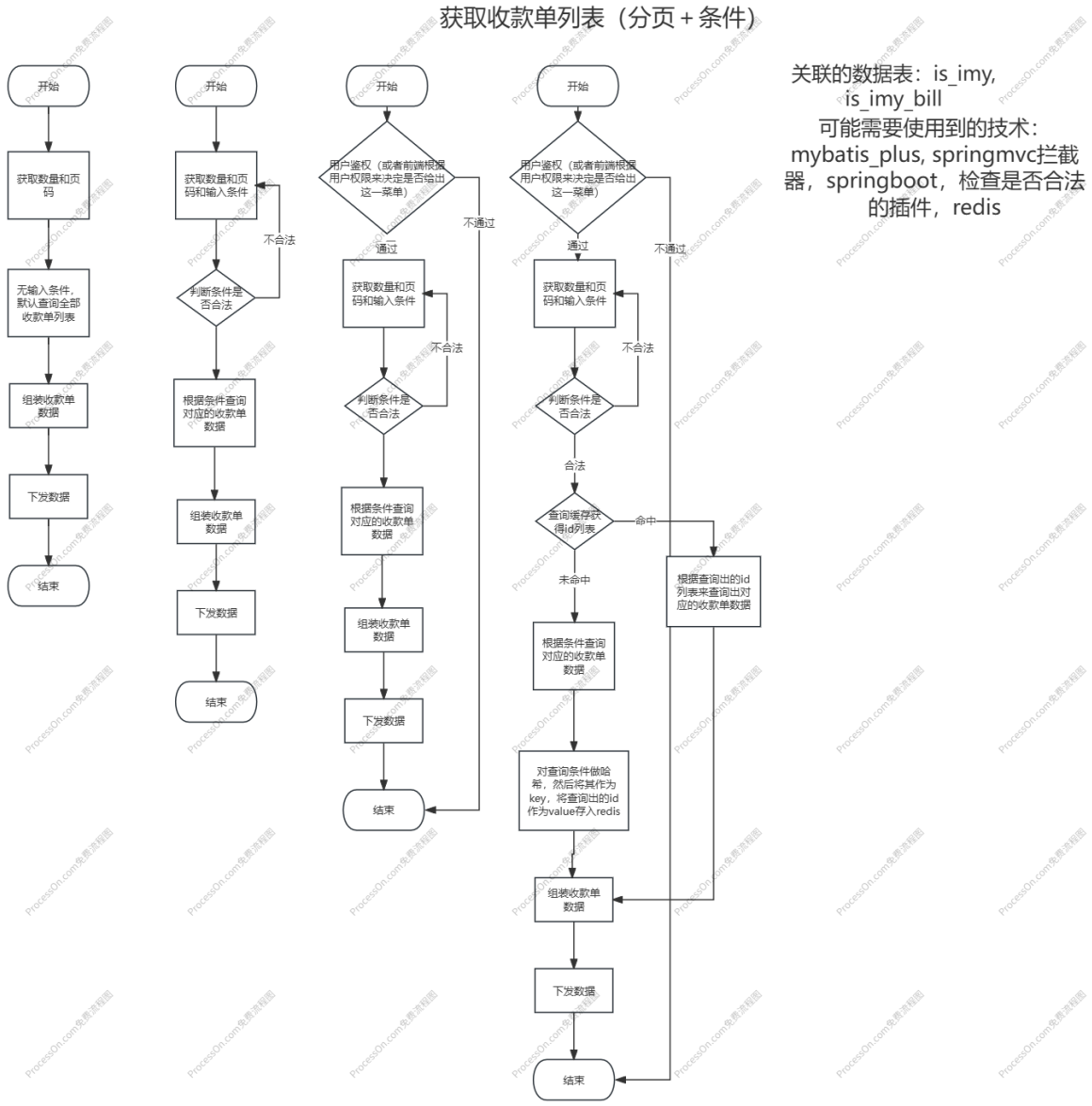

2.获取指定收款单列表

流程图+相关库表

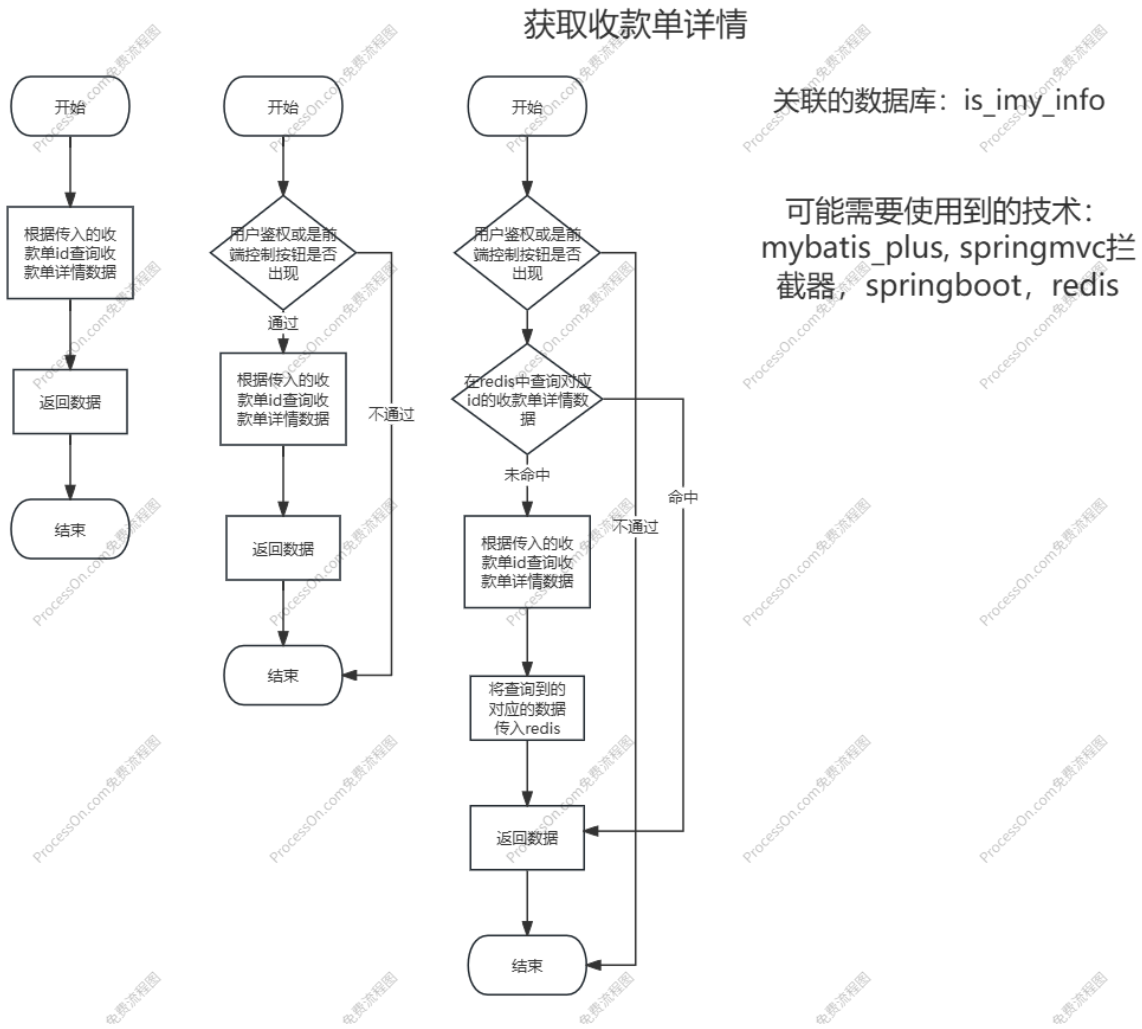

3.新增收款单、修改收款单、审核/反审核（支持批量）、删除收款单（支持批量）

流程图

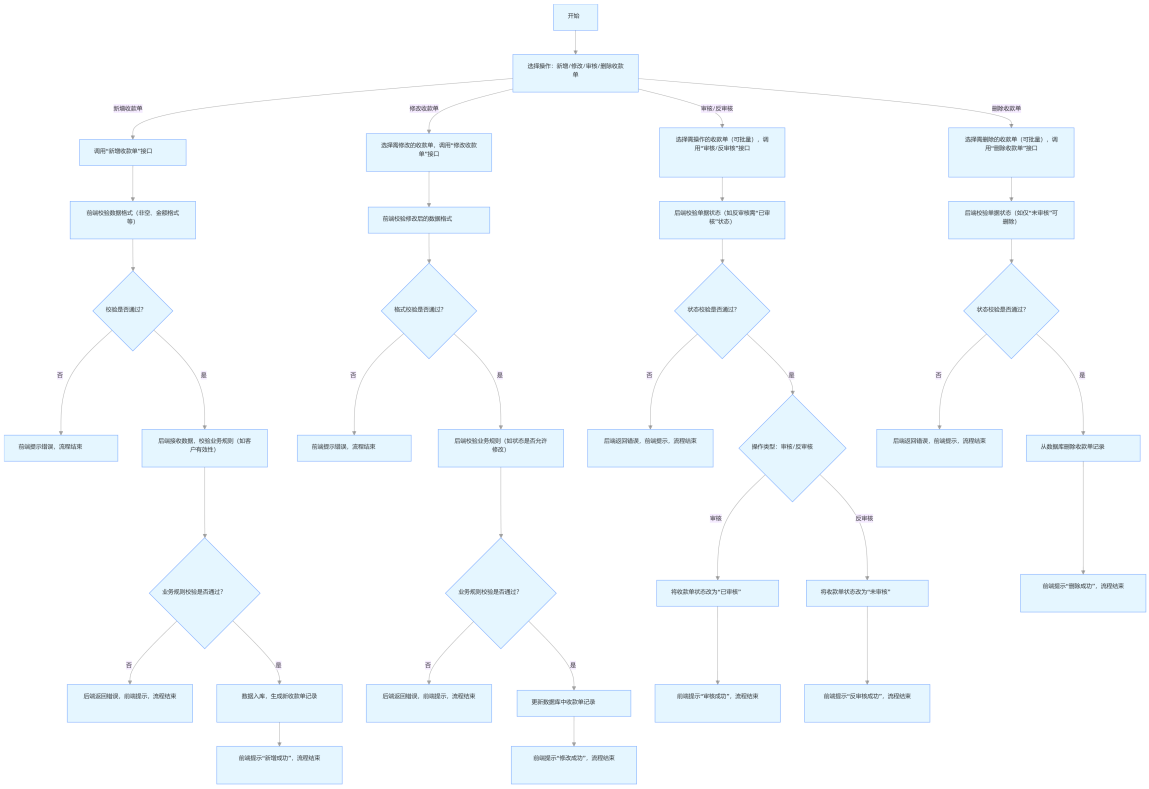

相关数据库表

```sql
DROP TABLE IF EXISTS `is_imy_bill`;
CREATE TABLE `is_imy_bill`  (
  `id` int NOT NULL AUTO_INCREMENT,
  `pid` int NOT NULL COMMENT '所属单据',
  `type` varchar(32) CHARACTER SET utf8mb3 COLLATE utf8mb3_general_ci NOT NULL COMMENT '核销类型',
  `source` int NOT NULL COMMENT '关联单据',
  `time` int NOT NULL COMMENT '单据时间',
  `money` decimal(16, 4) NOT NULL COMMENT '核销金额',
  PRIMARY KEY (`id`) USING BTREE,
  INDEX `pid_account_user`(`pid` ASC) USING BTREE,
  INDEX `type`(`type` ASC) USING BTREE,
  INDEX `source`(`source` ASC) USING BTREE,
  INDEX `time`(`time` ASC) USING BTREE
) ENGINE = InnoDB CHARACTER SET = utf8mb3 COLLATE = utf8mb3_general_ci COMMENT = '收款单核销详情' ROW_FORMAT = Dynamic;

SET FOREIGN_KEY_CHECKS = 1;
```

4.导入数据、导出简单报表、导出详细报表

下图是相应的业务流程图。由于数据库中有关收款单的表有三个，分别是收款单、收款单核销详情、收款单详情，收款单数据集中在收款单中，我的想法是简单收款单表在收款单表中抽出几个关键的数据导出，详细收款单导出所有字段。

可能要使用到的技术：EasyExcel，用于解析和生成Excel

流程图

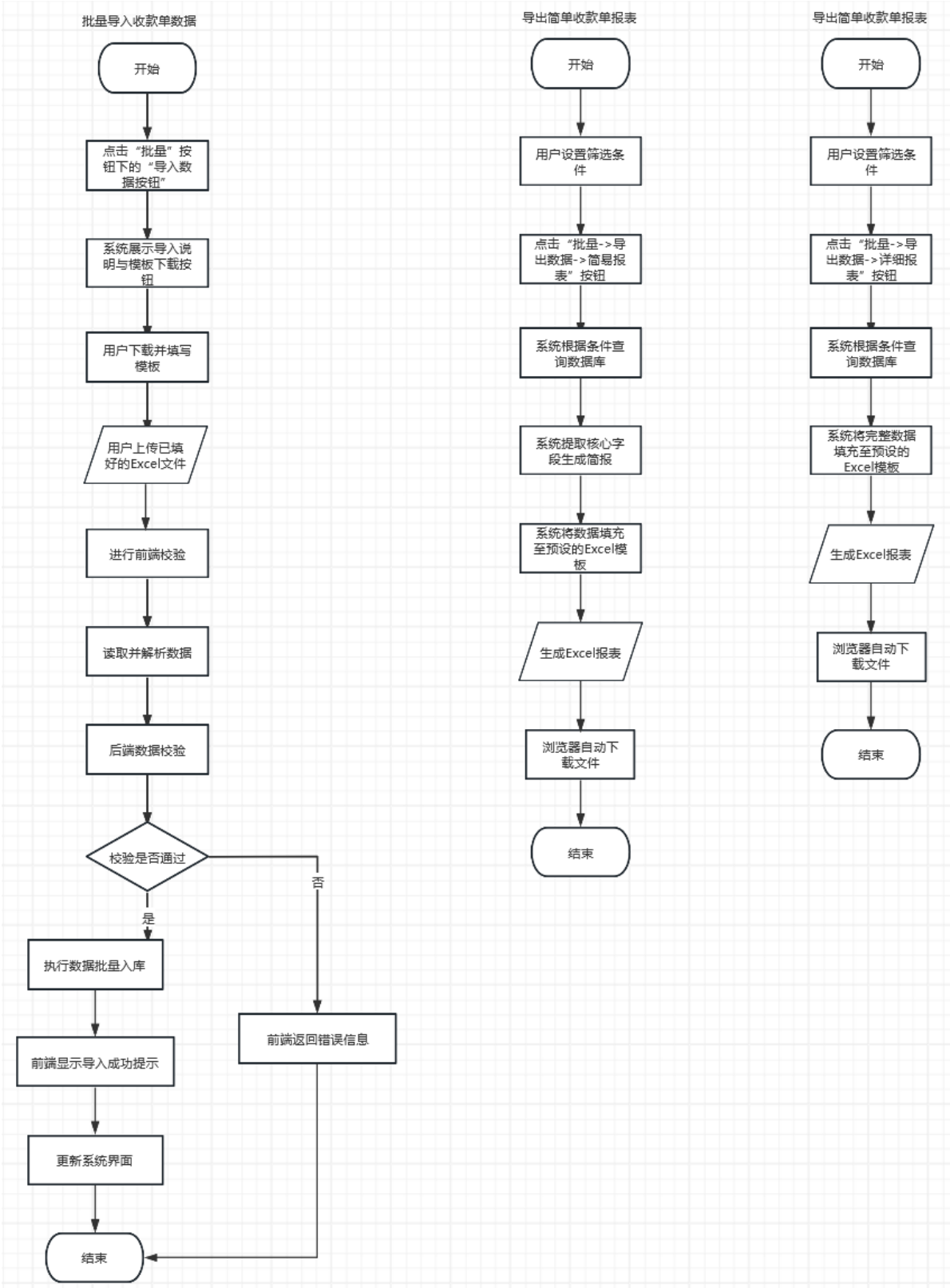

相关数据库表

收款单、收款单核销详情、收款单详情